

MODULARIO
P. rig. rend. 400



MINISTERO DELLE FINANZE
DIREZIONE GENERALE DEL CATASTO E DEI SERVIZI TECNICI ERARIALI

MOD. A (Nuovo Catasto Edilizio Urbano)

NUOVO CATASTO EDILIZIO URBANO

(R. DECRETO-LEGGE 13 APRILE 1939, N. 662)

Lire
300

Planimetria dell'immobile situato nel Comune di CASCINA Via GALILEI 12
Ditta ISTITUTO AUTONOMO CASE POPOLARI DI PISA PER L'EDIFICIO - COMUNE DI CASCINA
PER L'AREA
Allegata alla dichiarazione presentata all'Ufficio Tecnico Erariale di PISA

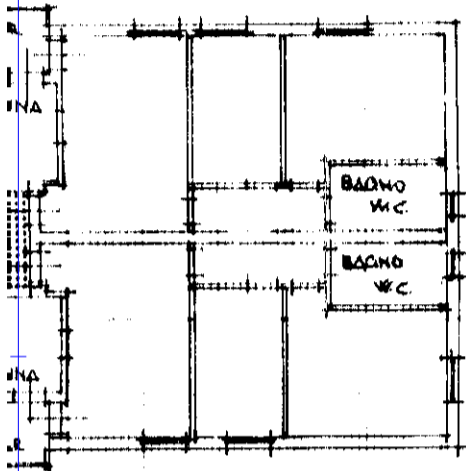

PIANO PRIMO

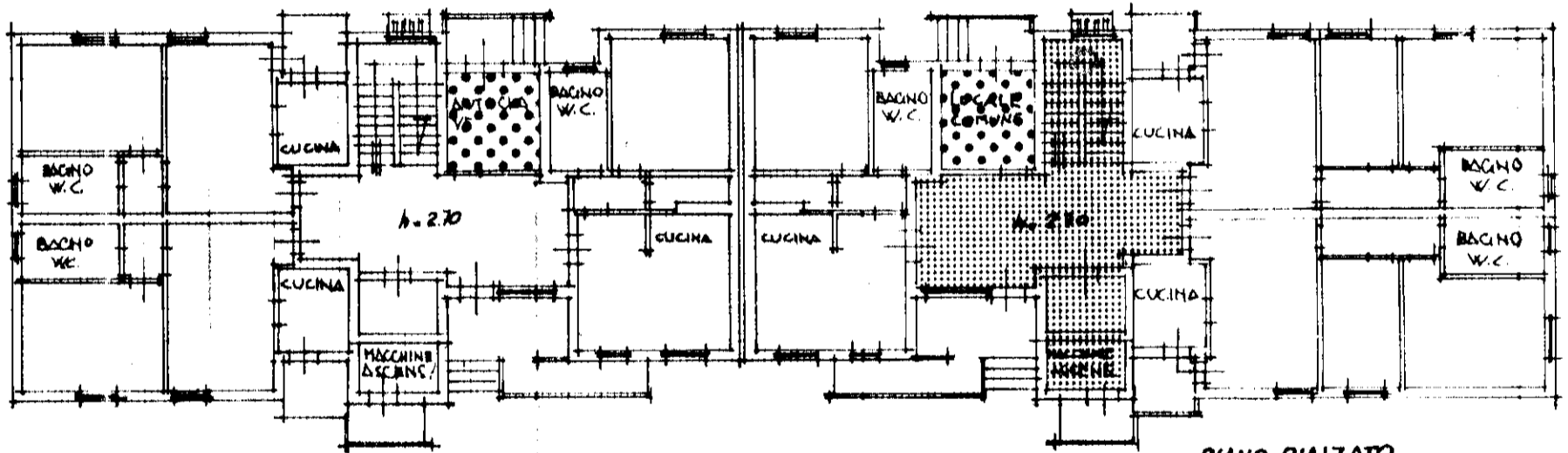

PIANO RIALZATO

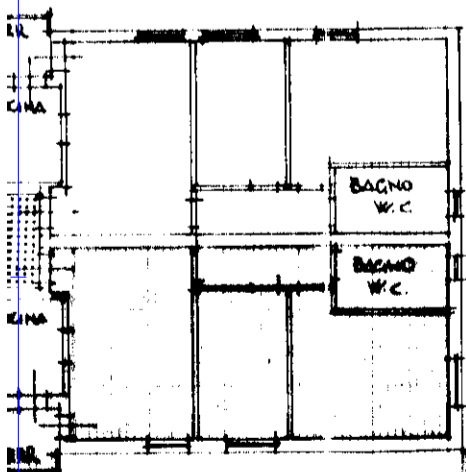

SECONDO
1/16
1/1984
22

ORIENTAMENTO



SCALA DI 1:200

SPAZIO RISERVATO PER LE ANNOTAZIONI D'UFFICIO

DATA
PROT. N°

1303

FOGLIO 16
MAPPALE 1254

SUB. 22

Compilata dal GEOM. ROLANDO
LUCARELLI (Titolo, nome e cognome del tecnico)

Esecuto all'Alba dell' A.T.E.R.

della Provincia di PISA

DATA 15-11-1989

Firma:

Lucarelli

NU

Planimetria de
Ditta ISTITUT
PER L'AR
Allegata alla d

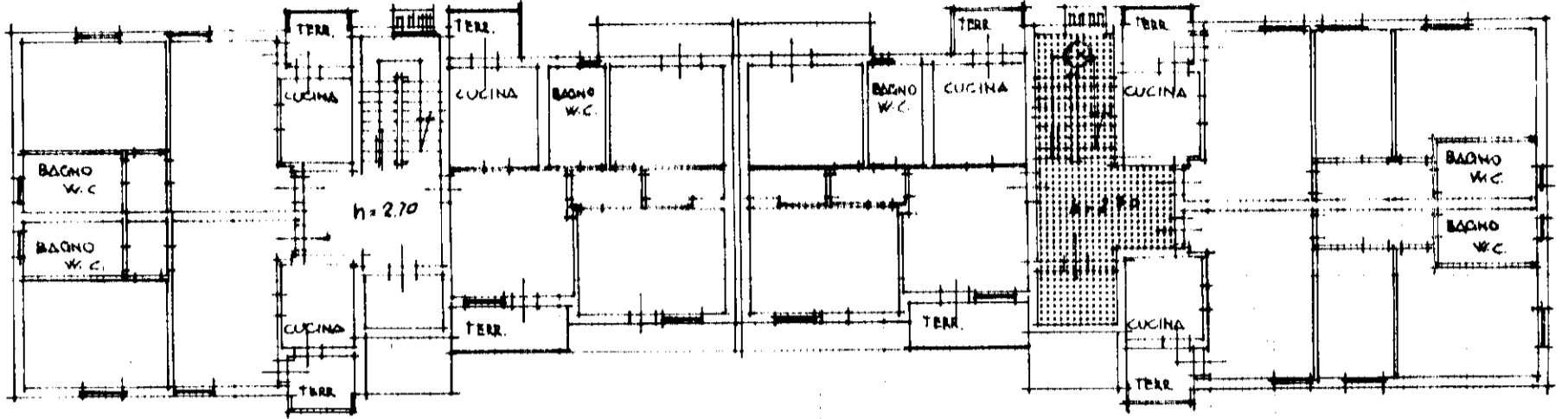

PIANO PRIMO

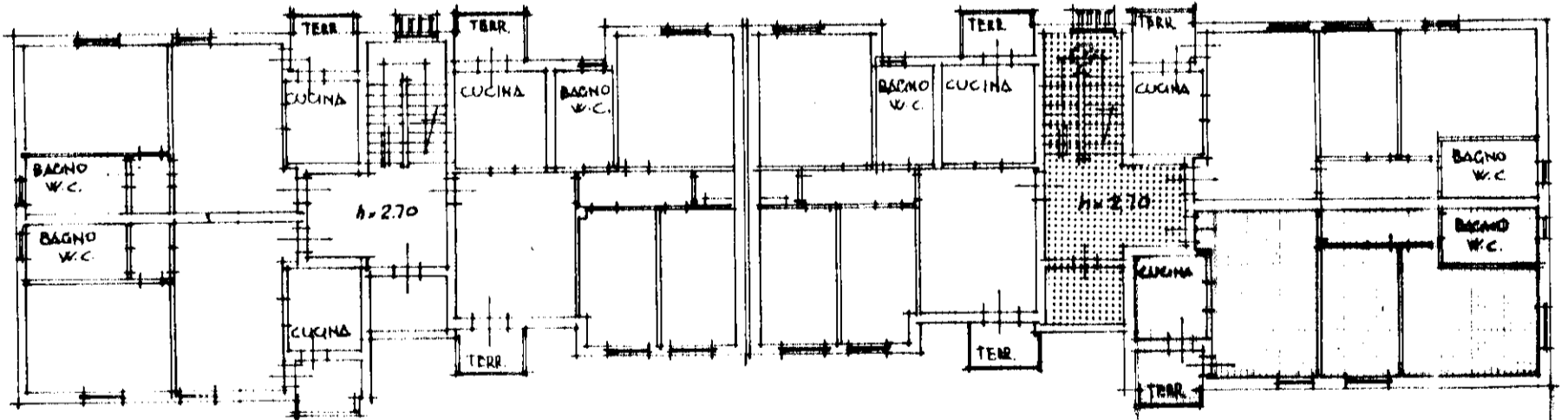
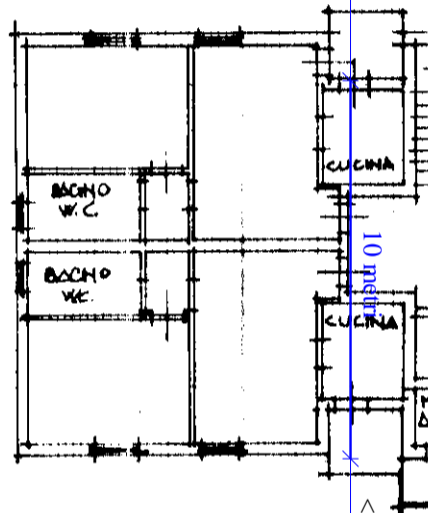

PIANO SECONDO F 16
N 1256
S 22

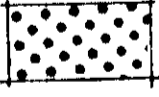
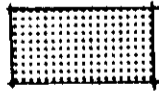
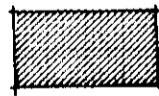
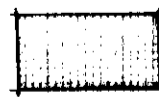
-  PROPRIETA' A COMUNE PER 1/30
-  PROPRIETA' A COMUNE PER 1/15
-  PROPRIETA' A COMUNE PER 1/15
-  PROPRIETA' ESCLUSIVA

DATA	
PROT.	

Catasto dei Fabbricati - Situazione al 21/02/2017 - Comune di CASCINA (B950) - < Foglio: 16 - Particella: 1254 - Subalterno: 22 >
VIA GALILEO GALILEI n. 2 piano: 2;